



にんてい えん あいいくえん 認定こども園 愛育園



ゆいかご、すくすくだより

ちいきこそだ しえん 地域子育て支援センター

ゆりかご

おやこ きがる あそ はなし
親子で気軽に遊んだり、お話し
りできるオープンスペースです。楽し
い季節の行事もあります。子育ての
仲間と一緒に楽しくすごしましょう。



すくすくサポート さいじょうみなみ 西条南

にんしんき こそだ き
妊娠期から子育て期にわたり
支援を行う地域拠点です。様々
なイベントもありますので気軽に
お越しください。



きがる あそ
気軽に遊びに
きてくださいね

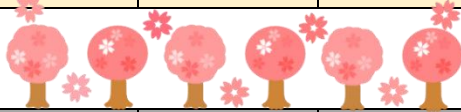

4月 * 11:00~11:15 の間に絵本の読み聞かせ等を行います。 ●製作の日です。

日	月	火	水	木	金
			1 予約開始日	2	3
5	6	7	8	9	10*
4/1~4/8 まで第2園舎へ移転する為、休館致します。 8日より前に開所する場合は愛育園のHPにてお知らせいたします。					
12	13*	14●■ あいあくらぶ スペース開放 13:00~	15★	16 子育て座談会 スペース開放 12:00~	17*
19■ 食育講習会 スペース開放 13:00~	20 休館日	21●■ すくすく相談 スペース開放 13:00~	22★	23	24 親子リトミック スペース開放 12:00~
26 日曜開放	27 休館日	28● 地域交流	29 昭和の日	30■ のんびり散歩 スペース開放 13:00~	

ゆりかご ※4/1(水)10時~予約開始

●子育て座談会

(定員4組)

4月16日(木) 「私の子育てQ&A」

10:00~11:00 講師:こころ塾生 山内吉治 竹岡訓子 ※敬称略

●食育講習会

(定員5組)

4月19日(日) 10:00~12:00

「楽しく簡単離乳食」

●親子リトミック

(定員7組)

4月24日(金) 10:00~11:00

【対象】1歳半以上~未就園児とその家族

●のんびり散歩

(定員7組)

4月30日(木) 10:15~11:30

近所の恵下山公園に散歩にいきましょう!

すくすくサポート西条南

●すくすく相談

(定員9組)

4月21日(火) 10:00~12:00

予約4/7(火)から

詳細はスタッフまでお問い合わせください。

●地域交流

(予約不要)

4月28日(火) 10:00~11:30

地域の方と一緒に楽しみましょう!



5月 ★毎週水曜日は母子保健コーディネーターが来られます。■昼食は食べられません。

日	月	火	水	木	金
					1* 予約日
3	4	5	6	7	8*
憲法記念日	みどりの日	こどもの日	振替休日		
10	11	12●■	13★	14	15
		あいあいくらぶ スペース開放 13:00～	ブックデビュー タイム スペース開放 12:00～		さつまいもの 苗植え 農園に行っている 間は、室内では遊 べません
17	18	19●	20★	21	22*
マタニティヨガ ゆりかごは通常通り	休館日	お家でできる 性のななし スペース開放 13:00～		子育て座談会 スペース開放 12:00～	マタニティ教室 ゆりかごは通常通り
24	25	26●	27★	28	29*
	休館日				マタニティ教室 ゆりかごは通常通り

ゆりかご ※5/1(金)10時～予約開始

- さつまいもの苗植え 5月15日(金) 10:15～11:00
(予約不要) なかよし農園に行ってさつまいもの苗を植えましょう。
- 子育て座談会 5月21日(木)「どうしたらいい?他の子どもへの接し方」
(定員4組) 10:00～11:00 講師:ころ塾生 森岡加代 島本智子 ※敬称略

すくすくサポート西条南

- ブックデビュータイム 5月13日(水) 10:30～11:30 予約4/22(水)から
(定員6組) 絵本を使って親子の時間を楽しんでみませんか?
- マタニティヨガ 5月17日(日) 10:00～11:30 予約4/22(水)から
(定員5組) 【対象】妊娠週数15週以降の方
- お家でできる性の話 5月19日(火) 10:30～11:30 予約4/22(水)から
(定員6組) 助産師さんによるお話です。
- マタニティ教室 5月22日(金) 10:00～12:00 詳細は市のHPをご覧ください
(定員8組) 5月29日(金)
- 乳幼児の歯について 5月24日(日) 10:30～11:30 予約5/7(木)から
(定員6組) 歯科衛生士さんによる子どもの歯についてのお話です。

い て ん 移 転 し ま す ！

ゆりかごとすくすくサポート西条南は、4月より第二園舎に移転
します。(駐車場の奥にある平屋の建物です)

それに伴い下記のように変更いたします。

○未就学児まで、利用できます。(小学生はご遠慮下さい)

※平日の行事は、未就園児とその家族が対象になります。

○電話番号 082-439-7488

○昼食時間 11:15~12:30までとなります。

○行事は、第一園舎で行う時もあります。

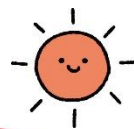

★毎週水曜日は母子保健コーディネーターが来られます

育児相談や身体計測などを行います。

※身体計測をされる方は母子健康手帳を持って来てください。



にんてい えん あいいくえん
認 定 こ ど も 園 愛 育 園

〒739-0024

ひがしひろしまさいじょうちょうみそのう
東広島市西条町御園宇6248-1

かいほうび げつ きんようび にちようび つき かい
開放日 月~金曜日 日曜日(月2回)

かいしよじかん よやく といあわ
開所時間・予約・問合せ 10:00~15:00

ちいきこそだてしえん
●地域子育て支援センターゆりかご

さいじょうみなみ
●すくすくサポート西条南

☎082-493-7488

☎090-8609-0864

Email yurikago@aiwa-aiikuen.ed.jp

